

## ERDEI ISKOLÁK ÉS KIRÁNDULÓKÖZPONTOK

- 1 DOMSZKY PÁL ERDEI ISKOLA ÉS MATRACSZÁLLÁS**  
Bernecebarátiban, a Nagy-völgy bejáratánál található 30 fős szálláshely erdei iskolás csoportok, osztálykiránduláson részt vevők, baráti társaságok, családok és bakancsos turisták kedvelt helyszíne.  
2639 Bernecebarát, Széchenyi út • GPS: 48.028385, 18.914162  
Telefon: (27) 365 161, (30) 649 7657, (20) 852 4529  
E-mail: kemence@ipolyerdo.hu pesek\_bea@ipolyerdo.hu
- 2 KATALINPUSZTAI KIRÁNDULÓKÖZPONT ÉS ERDEI ISKOLA**  
Szendehely-Katalinpuszta a Börzsöny és a Cserhát kapujában lévő kirándulóközpontban lévő szálláshely, erdei iskolai és turistaszállással.  
2640 Szendehely-Katalinpuszta, Erdészház • GPS: 47.850380, 19.105352  
Tel.: (35) 576 019, (20) 451 9053 • E-mail: hangyadani@ipolyerdo.hu
- 3 SOMOSKŐI KIRÁNDULÓKÖZPONT ÉS VADASPARK**  
2015 tavaszától a Karancs-Medves-vidéken, a Somoskői vadaspark fogadóépületében, a határ mentén, Somoskő vára alatt és Salgó várához közel 19 fő részére nyújtunk kényelmes turistaszállást.  
3121 Salgótarján (Somoskő) Wesselényi u. 14. • GPS: 48.170252, 19.851198  
Tel.: (20) 245 7580 • E-mail: ipolysomosko@gmail.com
- 4 DIÓSJENŐI ERDEI SZABADIDŐPARK**  
2643 Diósjenő, Erdészet • GPS: 47.949830, 19.021647 • Tel.: (20) 852 4527  
E-mail: diosjeno@erdeikirandulasok.hu
- 5 NYÍRJESI FÜVÉSZKERT ÉS VADASPARK**  
2660 Balassagyarmat-Nyírjes • GPS: 48.044444, 19.275000  
Telefon: (20) 468 7097 • E-mail: kcs\_szecszeny@ipolyerdo.hu

## VADÁSZHÁZAK, VENDÉGHÁZAK

- 6 WENCKHEIM VENDÉGHÁZ**  
Valódi zavartalan kikapcsolódásra vágyóknak a festői környezetben fekvő, korhű stílusban helyreállított és felújított, de a mai modern igényeket is kielégítő, egykori nemesi vadászlakban 20 fő kényelmes elszállásolására van lehetőség.  
2645 Nagyoroszi, külterület • GPS: 47.992364, 19.02017  
Telefon: (30) 2437 170, (20) 468 7087 • vadaszlaci61@gmail.com
- 7 KIRÁLYHÁZAI VENDÉGHÁZAK**  
Alsó- és Felső Királyházán, Kemence község külterületén, fenyvesek és csobogó patak melletti házak összesen 16 fő részére ad szálláslehetőséget. Családdal érkezőknek ideális szállás.  
Királyháza, Kemence külterület • GPS: Alsó-Királyháza 47.987132, 18.969316, Felső-Királyháza 47.990130, 18.9668858  
Telefon: (27) 365 130, (20) 771 6775 • E-mail: magyarb.ipoly@gmail.com
- 8 BÁNKI VENDÉGHÁZ**  
A Cserhátban, közel a Bánki-tóhoz, magas színvonalon kialakított igényes vendégházunkban pótágyazható kétágyas szobák, 24 fős konferencia-terem, hatalmas füves kert, zárt parkoló és grilllező gondoskodnak akár 16 fő kellemes kikapcsolódásáért.  
2653 Bánk, Petényi út 4. • GPS: 47.915712, 19.182233  
Telefon: (20) 852 4523, (30) 656 7368 • info.bankivadaszahaz@gmail.com
- 9 TÓVIK VENDÉGHÁZ**  
A Magas-Börzsöny kapujában lévő, házias és vadételeket egyaránt kínáló családi hangulatú házban akár 27 fő is elszállásolható.  
2624 Szokolya-Királyrét • GPS: 47.8825018985, 18.9434019064  
Telefon: (27) 375 144, (20) 481 0122 • tovik@ipolyerdo.hu

## TURISTASZÁLLÁSOK, TÁBORHELYEK

- 10 PÉNZASÁSI ERDEI TURISTAHÁZ ÉS SÁTORHELY**  
A Nagyoroszi közelében, a drégelyi vár romjainak árnyékában, túraútvonalak mentén lévő szálláshely a turistaházban összesen 32 főnek, sátrakban további 40 főnek kényelmes, kulturált szállást biztosít.  
2643 Nagyoroszi, külterület • GPS: 47.991475, 19.034252  
Telefon: (20) 468 7034 • E-mail: penzasasi.turistahaz@gmail.com
- 11 KISIRTÁSPUSZTAI HEGYI MENEDÉKHÁZAK ÉS SÁTORHELY**  
A házakban a Nagybörzsönyi Erdei Vasút megállóhelyén, a Tolmács-hegyi csúcfordító tőzsomszédságában összesen 30 fő szállásolható el, továbbá 70 fő részére sátrazási lehetőség is van.  
2634 Nagybörzsöny külterület (Kisirtás-pusztá) • Telefon: (20) 347-6869  
GPS: 47.91527778, 18.87527778 • E-mail: eszter.heim87@gmail.com
- 12 ZEBEGÉNYI ERDEI SÁTORTÁBOR**  
A sátor tábor Zebegény településen, a Gründl réten, csendes, gyönyörű erdei környezetben található. Hatfős sátrak, épületben vizesblokk és konyha, továbbá vezetett kirándulások, éjszakai túra és vadles várja az aktív kikapcsolódásra vágyókat. Családok, baráti társaságok hétvégi és nyári kirándulásai során és iskolák táborhelyeként is jó helyszínválasztás.  
2627 Zebegény külterület (Gründl rét) • GPS: 47.805583, 18.923667  
Telefon: (20) 347-6869 • E-mail: eszter.heim87@gmail.com
- 13 KÚTBEREKI TURISTAHÁZ, MATRACSZÁLLÁS ÉS NOMÁD TÁBORHELY**  
Az Észak-Börzsöny és az Ipoly-völgy találkozásánál lévő turistaház három, külön bejáratú földszinti szobájában összesen 20, a két emeleti matracos hálóteremben összesen 19 fő számára biztosítunk kényelmes férőhelyet.  
2647 Hont, külterület (Kútberék) • GPS: 48.03305556, 19.01361111  
Telefon: (27) 365 161, (20) 468 7045 • E-mail: kerdavid82@freemail.hu
- 14 SZÉNPATAKI KULCSOSHÁZ**  
A Királyréttől 3 kilométerre északra lévő kulcsosház egyedi fekvése és háborítatlansága miatt garantáltan biztosítja a zavartalan, aktív pihenést, ugyanakkor iskolás csoportoknak is kiváló lehetőség. Összesen 33 fő részére nyújt szállást.  
2624 Szokolya-Királyrét • GPS: 47.921994, 18.967486  
Telefon: (27) 375 062, (30) 328 3495 • E-mail: szenpatak@ipolyerdo.hu
- 15 MÁRIANOSZTRAI FOGADÓHÁZ**  
A fogadóház a 2016. évben átadott Márianosztra-Nagyirtáspusztá kisvasúti szakasz megállójában helyezkedik el, 19 fő befogadására alkalmas. A kényelmet közösségi helyiség és melegítőkonyha is szolgálja.  
2629 Márianosztra • GPS: 47.865208, 18.866563  
Telefon: (20) 224 7257 • E-mail: nosztraifogado@gmail.com
- 16 CSERNYIK KULCSOSHÁZ**  
A Vízválasztói horgásztónál teljesen felújított szálláshelyen várjuk a horgászni, vadászni, túrázni, pihenni vágyó vendégeket.  
3141 Salgótarján-Zagyvaróna, Csernyik völgy 1. • GPS: 48.100723, 19.873251  
Telefon: (20) 468 7065 • E-mail: greganzne@gmail.com
- 17 SOMOSKŐI KIRÁNDULÓKÖZPONT**  
A kulcsosház 3 szobájában 19 férőhely, továbbá közösségi helyiség, melegítőkonyha és fürdőszobák találhatók. Mellette vadaspark működik.  
3121 Salgótarján-Somoskő, Wesselényi u. 14. • GPS: 48.170252, 19.851198  
Telefon: (20) 245 7580 • E-mail: ipolysomosko@gmail.com
- 18 SALGÓBÁNYAI KULCSOSHÁZ ÉS NOMÁD TÁBORHELY**  
A 2018. évben megnyitott turistaszállás, a vár, a Boszorkánykő és a Medves-fennsík közelében fekszik. A szomszédos Erdészház (kiállítóterez, erdei bolt, fedett szaletli) további szolgáltatásokat nyújt.  
3109 Salgótarján-Salgóbánya, Törökvez u. 1. • GPS: 48.143797, 19.856772  
Elérhetőség a www.erdeihazak.hu honlapon

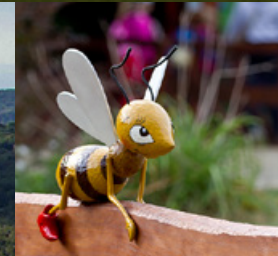
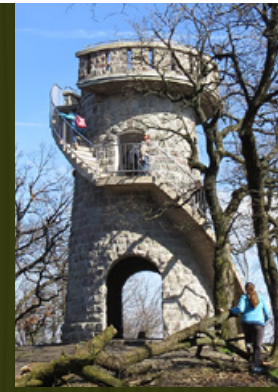

# Erdőben otthon vagyunk!



[WWW.IPOLYERDO.HU](http://WWW.IPOLYERDO.HU)  
[WWW.ERDEIKIRANDULASOK.HU](http://WWW.ERDEIKIRANDULASOK.HU)  
[WWW.ERDEIHAKAZ.HU](http://WWW.ERDEIHAKAZ.HU)



Kiránduló- és szálláshelyek,  
kisvasutak a Börzsönyben, Cserhátban  
és a Karancs-Medves-vidéken

## TOVÁBBI INFORMÁCIÓKÉRT KERESSE ERDÉSZEINKET!

### DIÓSJENŐI ERDÉSZET

2643 Diósjenő  
Tel.: (35) 364 305, (20) 468 7030  
E-mail: diosjeno@ipolyerdo.hu

### KEMENCEI ERDÉSZET

2638 Kemence, Fő u. 274.  
Tel.: (27) 365 151, (20) 468 7040  
E-mail: kemence@ipolyerdo.hu

### KIRÁLYRÉTI ERDÉSZET

2624 Szokolya, Királyrét  
Tel.: (27) 375 062, (20) 468 7050  
E-mail: kiralyret@ipolyerdo.hu

### NAGYMAROSI ERDÉSZET

2626 Nagymaros, Fő tér. 1.  
Tel.: (27) 354 110, (20) 468 7070  
E-mail: nmaros@ipolyerdo.hu

### VÁCI ERDÉSZET

2600 Vác, Báthori út 32.  
Telefon: (27) 318 989

### NYUGAT-CSERHÁTI ERDÉSZET

2654 Romhány, Szabadság tér 21.  
Telefon: (35) 355 135, (20) 468 7080  
E-mail: nyugatcserhat@ipolyerdo.hu

### KELET-CSERHÁTI ERDÉSZET

3170 Szécsény, Rákóczi u. 34.  
Telefon: (32) 370 547, (20) 468 7100  
E-mail: kcs\_szecseny@ipolyerdo.hu

### SALGÓTARJÁNI ERDÉSZET

3100 Salgótarján, Füleki u. 148.  
Telefon: (32) 430 940  
E-mail: sterdeszet@ipolyerdo.hu

### IPOLY ERDŐ ZRT.

2660 Balassagyarmat, Bajcsy-Zsilinszky utca 10.

Tel.: (35) 300 769, (20) 468 7131

E-mail: titkarsag@ipolyerdo.hu



Felelős kiadó: Ipoly Erdő Zrt.

Fotó: Csíkszentmihályi Márton, Drexler Szilárd és az Ipoly Erdő Zrt. fotóarchívuma  
Szerkesztette: Párditka Magdolna · Grafika: Typosonic Design

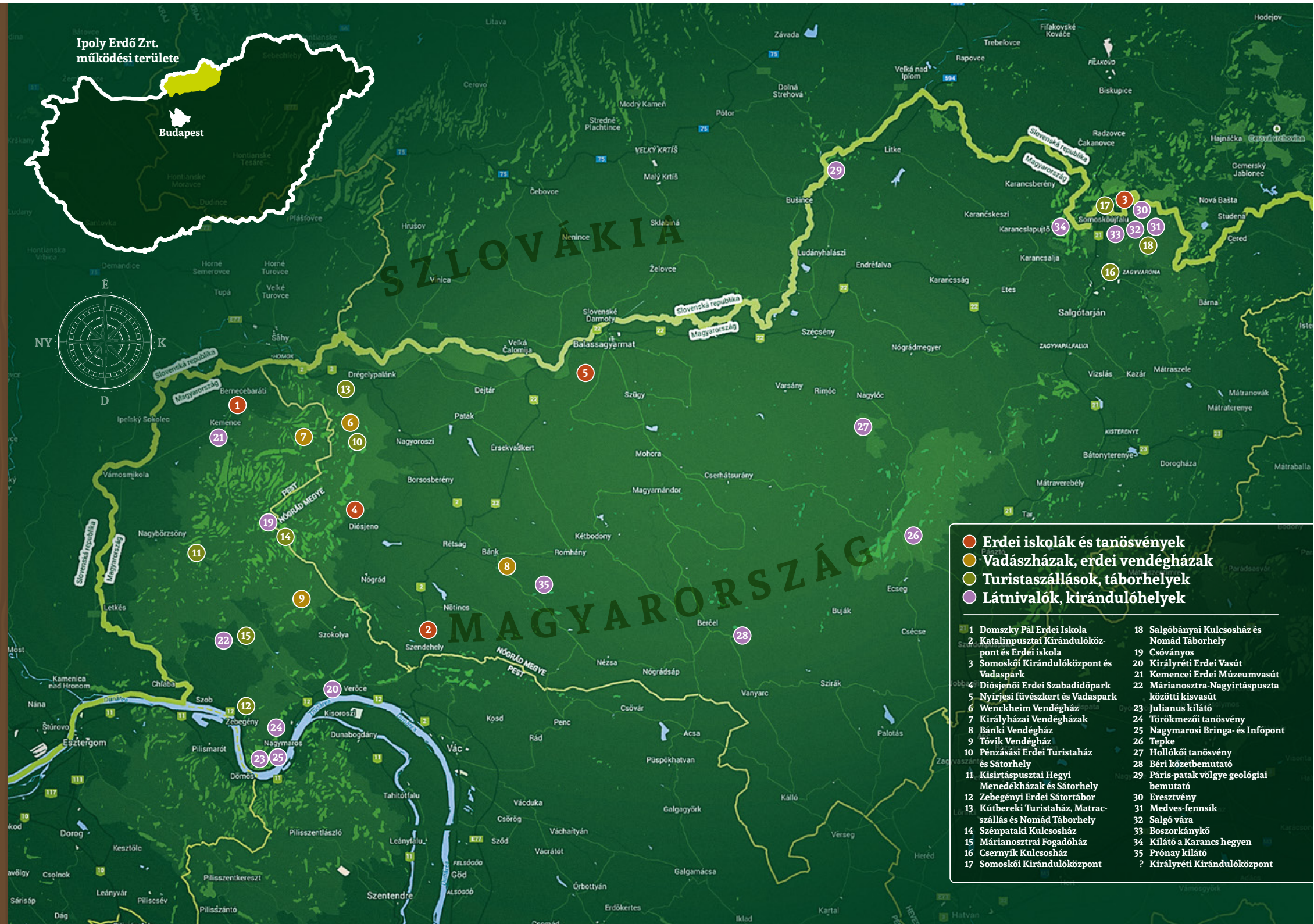

- Erdői iskolák és tanösvények
  - Vadászházak, erdei vendégházak
  - Turistaszállások, táborhelyek
  - Látnivalók, kirándulóhelyek
- |   |  |
|---|--|
| 1 Domszky Pál Erdői Iskola                                  | 18 Salgóbanyai Kulcsosház és Nomád Táborhely   |
| 2 Katalinpusztai Kirándulóközpont és Erdői iskola           | 19 Csóványos                                   |
| 3 Somoskői Kirándulóközpont és Vadaspark                    | 20 Királyréti Erdői Vasút                      |
| 4 Diósjenői Erdői Szabadidőpark                             | 21 Kemencei Erdői Múzeumvasút közötti kisvasút |
| 5 Nyírjesi füvészkert és Vadaspark                          | 22 Márianosztra-Nagyirtápuszta                 |
| 6 Wenckheim Vendégház                                       | 23 Julianus kilátó                             |
| 7 Királyházi Vendégházak                                    | 24 Törökmezői tanösvény                        |
| 8 Bánki Vendégház   | 25 Nagymarosi Bringa- és Infópont              |
| 9 Tóvik Vendégház   | 26 Tepke                                       |
| 10 Pénzásási Erdői Turistaház és Sátorhely                  | 27 Hollókői tanösvény                          |
| 11 Kisirtápusztai Hegyi Menedékházak és Sátorhely           | 28 Béri közetbemutató                          |
| 12 Zebegényi Erdői Sátorhely                                | 29 Páris-patak völgye geológiai bemutató       |
| 13 Kútberéki Turistaház, Matracszállítás és Nomád Táborhely | 30 Eresztvény                                  |
| 14 Szenpataki Kulcsosház                                    | 31 Medves-fennsík                              |
| 15 Márianosztrai Fogadóház                                  | 32 Salgó vára                                  |
| 16 Csernyik Kulcsosház                                      | 33 Boszorkánykő                                |
| 17 Somoskői Kirándulóközpont                                | 34 Kilátó a Karancs hegyen                     |
|   | 35 Prónay kilátó                               |
|   | ? Királyréti Kirándulóközpont                  |